

ARNAVILLE

ECHO du RUDEMONT

Rédaction Mairie d'Arnaville

Bulletin Municipal

N° 202

OCTOBRE 2021



Place de l'Eglise(cartes ancienne)



Place de l'Eglise 2009



Presbytère avant 1990



Centre Culturel 1993



Traverse village avant 2009



Traverse village actuelle
voitures sur la chaussée,
piétons à l'abri sur les trottoirs

SOMMAIRE :

- ✓ OBLIGATION DE TENIR LES CHIENS EN LAISSE SUR LA COMMUNE : ARRETE DU MAIRE n° 19/2021 (à venir)
- ✓ TRAVAUX NOUVELLE MAIRIE
- ✓ BIBLIOTHEQUE
- ✓ TRAVAUX LIES A LA FIBRE ORANGE
- ✓ REPAS DES AINES
- ✓ EXPERIMENTATION SUR DEUX LIGNES DE TRANSPORT VOYAGEURS
- ✓ NETTOYAGE DU CIMETIERE
- ✓ COLLECTE SACS JAUNES : informations de la Communauté de communes
- ✓ ETAT CIVIL :
*Il ne nous est plus possible d'annoncer les évènements d'Etat Civil sans autorisation des intéressés.
Merci de nous faire connaître vos désirs pour pouvoir faire paraître ces informations.*
- ✓ RECENSEMENT MILITAIRE / PARCOURS DE CITOYENNETE
- ✓ CALENDRIER DES MANIFESTATIONS 2021

Site internet de la commune d'Arnaville : <http://www.arnaville.mairie54.fr>

Le Site se construit petit à petit et vous pouvez y trouver de nombreuses informations

Adresse internet de la Mairie : mairiearn@numericable.fr

Téléphone : 03.83.82.62.78

TRAVAUX NOUVELLE MAIRIE

Les dalles des différents espaces en rez-de-chaussée ont été coulées le 4 octobre 2021.

Différents aléas apportent certaines modifications à l'ouvrage. Au 1^{er} niveau un imposant mur en moellons a dû être démoli pour répondre à l'espace nécessaire à la norme handicap. Il a été reculé et reconstruit en agglos.

Pour le moment, le planning d'exécution ne souffre d'aucun retard. Mais nous allons certainement être confrontés à l'actualité : toutes les entreprises ont un problème de délai de livraison de matériel et les prix montrent une réelle augmentation due à la pénurie des matériaux.

BIBLIOTHEQUE

Pendant les travaux, la bibliothèque continue de fonctionner. Les bénévoles vous y accueillent :

- ⇒ mardi de 18h à 19h
- ⇒ samedi de 11h à 12h

De nouveaux livres à destination des adultes et des jeunes sont proposés : achats ou bibliobus.

N'hésitez pas à venir visiter les lieux pour vous rendre compte. Cela ne vous engage à rien.

TRAVAUX FIBRE ORANGE

Différents travaux sont en cours sur la commune pour l'arrivée de la future fibre de la Société ORANGE. Des gaines existantes sont utilisées pour son passage. Malheureusement certains tronçons (anciens France Télécom) ne sont plus accessibles sur la partie allant de l'école à la place de l'église où une tranchée a été nécessaire afin d'enfouir un tronçon de réseau entre deux chambres et desservir les habitations. L'entreprise SOGETREL et son sous-traitant ont démarré ces travaux le 21 septembre 2021. Les riverains et piétons ont été invités à libérer l'emprise du chantier.

REPAS DES AINES

Cette manifestation se préparant au mois d'août et ne sachant où en serait la situation sanitaire liée à l'épidémie de COVID19 au mois d'octobre, pour la seconde année consécutive ; les élus de Novéant et Arnaville ont décidé conjointement de ne pas organiser le repas des Aînés.

Les éléments pris en compte : l'absence de projection de la situation dans les mois à venir, la recrudescence des malades même après vaccination, la mise en place des contrôles de passe sanitaire, la limitation du nombre d'invités et au vu du grand-âge de certains convives quelquefois réfractaires au vaccin et au test PCR.

MISE EN PLACE DE DEUX LIGNES EXPERIMENTALES DE TRANSPORT

A partir du 1^{er} septembre 2021, dans le cadre du Plan Développement des Mobilités, la communauté de communes met en place 2 lignes *expérimentales* de transport. L'expérimentation durera une année et la pérennisation sera subordonnée aux résultats.

ligne A : Thiaucourt- Pagny SNCF

arrêt de bus à Arnaville Grande Rue

- Aller : 6h57 et 7h57 (arrivée à Pagny : 7h05 et 8h05)
- Retour : 17h58 et 18h58 (départ de Pagny à 17h50 et 18h50)

ligne B : Arry - Moulins lès Metz

arrêt de bus à Arnaville Grande Rue

- Aller : 8h18 (le bus arrive de Novéant et repart sur Arry départ ensuite vers Wave arrivée 9h17, Cora arrivée 9h23, Rotonde arrivée 9h25)
- Retour : départ de Moulins les Metz : Rotonde 18h10/ Cora 18h12 / Wave 18h18, en passant par Novéant SNCF à 18h33. Arrivée à Arnaville à 18h39.

NB : La correspondance entre ces deux lignes se fera à Arnaville

pour la ligne A : à l'aller à 7h57 et au retour à 18h58

pour la ligne B : à l'aller à 8h18 et au retour à 18h39

pour consulter les horaires en détail :

site de la communauté de communes de Mad et Moselle : www.cc-mademoselle.fr

ou tel : 03.83.81.91.69. Egalement disponibles en Mairie



NETTOYAGE DU CIMETIERE

Le 3 juillet 2021, une demi-journée d'entretien a été organisée au cimetière. Des membres du Conseil Municipal épaulés de jeunes ados ont investi les lieux et ont procédé à un désherbage de propreté. D'autres matinées seront organisées et la population en sera informée afin de pouvoir y participer. De nombreuses tombes ne sont plus entretenues suite à l'éloignement géographique des héritiers. Elles ne font pas partie de concessions à reprendre et donnent un certain caractère historique à ces lieux. A nous de les mettre en valeur à minima.

COLLECTE DES SACS JAUNES INFORMATIONS COMMUNAUTE DE COMMUNES : RAPPEL

Lors du premier confinement due la crise sanitaire en 2020, les déchèteries ont fermé leurs portes pour une durée d'environ 2 mois. Dans ce cadre, et afin de permettre aux habitants d'éliminer leurs cartons issus du e-commerce, les services de la communauté de communes ont autorisé la collecte des cartons déposés directement sur les trottoirs. L'augmentation des cartons dans les collectes de tri sélectif entraîne de grandes difficultés pour leurs prestataires de collecte (risque de panne de camion en augmentant le taux de tassage, impossibilité de finir les collectes à cause des surcharges et nécessité de reporter certaines communes...).

De ce fait, vous êtes informés que les cartons déposés directement sur les trottoirs hors sacs jaunes **ne sont plus collectés depuis le 12 juillet**.

D'autre part, il a été remarqué la présence de déchets non conformes dans les sacs jaunes tels que des bidons de déchets dangereux (peinture, pétrole...), des caisses ou des jouets en plastiques. Nous vous rappelons que les sacs jaunes doivent contenir uniquement **des emballages ménagers issus de la cuisine et de la salle de bains**. Afin de sensibiliser au mieux les habitants, les agents de la communauté de communes passeront dans les communes au cours des prochains mois pour contrôler les sacs jaunes, la veille des jours de collecte. N'hésitez pas à aller à leur rencontre pour poser toutes vos questions sur la gestion des déchets.

Des ateliers spécifiques sur les consignes de tri ont été mis en place.

Une vidéo très explicite est disponible sur le site internet www.cc-madetmoselle.fr et sur la page Facebook.

DECHETERIES : INFORMATION DE LA COMMUNAUTE DE COMMUNES

L'article 3-D-3 du règlement du service public d'élimination des déchets sur le territoire de la CCMM pris par arrêté du Président le 9 mars dernier, précise que **les apports sont limités à 3m³ par jour** pour les particuliers, les mairies et les professionnels.

Cette limitation des apports est en place depuis de nombreuses années mais n'a pas toujours été respectée. Les quantités collectées en déchèterie ayant fortement augmenté et la réglementation beaucoup évolué ces derniers temps (loi AGEC de février 2020), nous sommes dans l'obligation de faire respecter cette règle. Cela permettra à l'ensemble des usagers d'accéder convenablement aux sites et d'éviter au maximum le renvoi en fin de journée pour cause de bennes pleines. Cette règle est essentielle pour le bien-être de tous.

D'autre part, de nouveaux flux font leur apparition sur les sites de Charey et de Bernécourt (évolution réglementaire). Pour éviter toute erreur de tri, il est rappelé qu'il est essentiel de s'adresser aux gardiens **dès l'arrivée sur site**. Ces derniers pourront indiquer avec précision aux usagers où déposer leurs déchets.

Enfin, l'accès en déchèterie se fait toujours sur rendez-vous. Vous pouvez prendre rendez-vous directement sur le site internet (<https://www.cc-madetmoselle.fr/index.php/publication/145-reservation-decheteries>) ou par téléphone au 03.83.81.91.69.

HORAIRES :

ETE : du 1 ^{er} mars au 31 octobre	HIVER : du 1 ^{er} novembre au 29 février
Mercredi de 9h à 12h et de 13h à 17h30	Mercredi de 9h à 12h et de 13h à 16h30
Samedi de 9h à 12h et de 13h à 17h30	Samedi de 9h à 12h et de 13h à 16h30

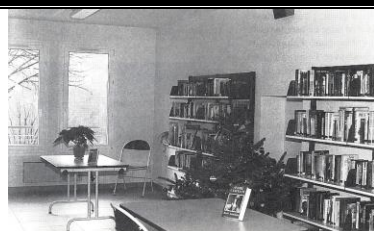

Bibliothèque (1993)

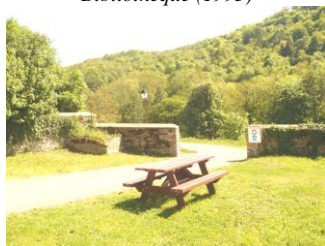

Chemin Piétonnier (2002)



Parking de la Vème Division(2002)



Aménagement carrefour Rue de Gorze (2005)



Création de 3 logements 98bis Grande Rue (2004)



Station d'épuration (2007)



Mise en place de la table de ping pong (2009)
aire de jeux et terrain de basket (2013/2014)

ETAT CIVIL

Depuis notre dernier bulletin et suivant information des mairies ayant enregistré les actes ou selon information des familles.

Naissances : nos félicitations

- Thomas est né le 17 septembre 2021 au foyer de Caroline DUBREUCQ et Christopher EHLHARDT. La famille est domiciliée 178 rue du Pallon à Arnaville.
- Nora est née le 18 septembre 2021 au foyer de Audrey et Alain HUSSON. La famille est domiciliée 177 Rue du Pallon.

Décès : nos sincères condoléances

- Monsieur Daniel VIDARD est décédé le 11 septembre 2021 à l'âge de 64 ans. Il a longtemps été domicilié 8 rue de Gorze.
- Madame Louise BEORCHIA est décédée le 30 septembre 2021 à l'âge de 91 ans. Elle était domiciliée 171 rue du Pallon. Son fils Thierry et sa compagne Michèle sont également domiciliés dans la commune 204 Rue de la Chapelle.

RECENSEMENT MILITAIRE / PARCOURS DE CITOYENNETE

Tout citoyen ou citoyenne âgé(e) de 16 ans est tenu de se faire recenser à la mairie de son domicile **dans le mois qui suit son anniversaire**. Une attestation de recensement, à **conserver précieusement**, lui sera remise.

Pour l'année 2021 il s'agit de : ANTOINE Isaline, BRAHIMI Yanis, GOUSSOT Florian, MAUJEAN Yoann, NEY Théo, TESCHER Solène.

CALENDRIER DES MANIFESTATIONS

Toutes les manifestations de fin d'année sont suspendues. Nous ne manquerons pas de vous informer d'éventuels changements.

A noter que les manifestations organisées au Centre Culturel seront tributaires du planning du chantier de mutualisation des énergies : celui-ci comprend la dépose des radiateurs électriques du Centre Culturel et la mise en place d'un réseau de chauffage au gaz dans tout le bâtiment en liaison avec la future mairie.



Les fantômes sont de retour !!!!

Dans le cadre du phénomène Halloween : sorcières, fantômes, chats noirs et chauves-souris ont envahi les entrées du village, les bacs à fleurs ainsi que le chemin piéton.

Merci aux décoratrices toujours à l'œuvre et très imaginatives.



*réhabilitation
école communale (2011) et
périscolaire (2015)*

En cours:

*Chantier
Nouvelle
Mairie .*

*Extension
cimetière.*



